

Fechos de um quarto de volta

Descrição do artigo/Imagens dos produtos

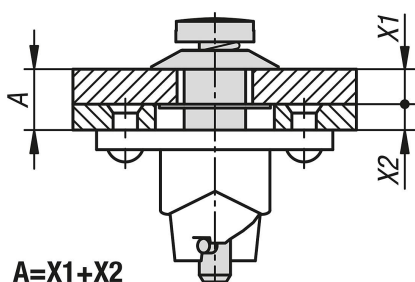

Descrição

Material:

Aço.

Versão:

peça zincada.

Indicação:

Fechos de um quarto de volta para prender e fechar com segurança abas, tampas de recipientes, revestimentos de máquinas e outros objetos semelhantes. O fecho é fechado e aberto por meio de uma rotação de 90°. O pino de travessa no pino de fechamento, move-se sobre uma curva no fecho de trava e, assim, fixa a mola. No ponto final da curva, existe um pequeno escareamento no qual o pino cruzado se encaixa. A força de pré-carga do fecho gerada pela mola garante que a conexão permaneça fechada e resistente a vibrações.

Todos os componentes do sistema de fechamento (pino de fechamento, arruela de retenção e fecho de trava) são conectados de maneira cativa à cobertura ou estrutura.

A operação é feita por meio de fenda, fenda cruzada ou sem ferramentas através de manípulo serrilhado/manípulo em estrela.

O fecho de um quarto de volta consiste sempre de um fecho de 1/4 de volta, uma arruela de retenção e um fecho de trava.
(Encomendar a arruela de retenção e o fecho de trava separadamente).

Dados técnicos:

Força de tração máxima de 1300 N.

Montagem:

Um furo de 8 mm é feito através da cobertura; o pino com pino de travessa é encaixado e fixado pela parte traseira com a arruela de retenção. Um furo central de 13 mm e dois furos de fixação são feitos na estrutura de acordo com o molde de furação da parte inferior.

Acessórios:

Arruelas de retenção K1731.

Peças de alojamento inferior para travamento K1732.

Fechos de um quarto de volta

Desenhos

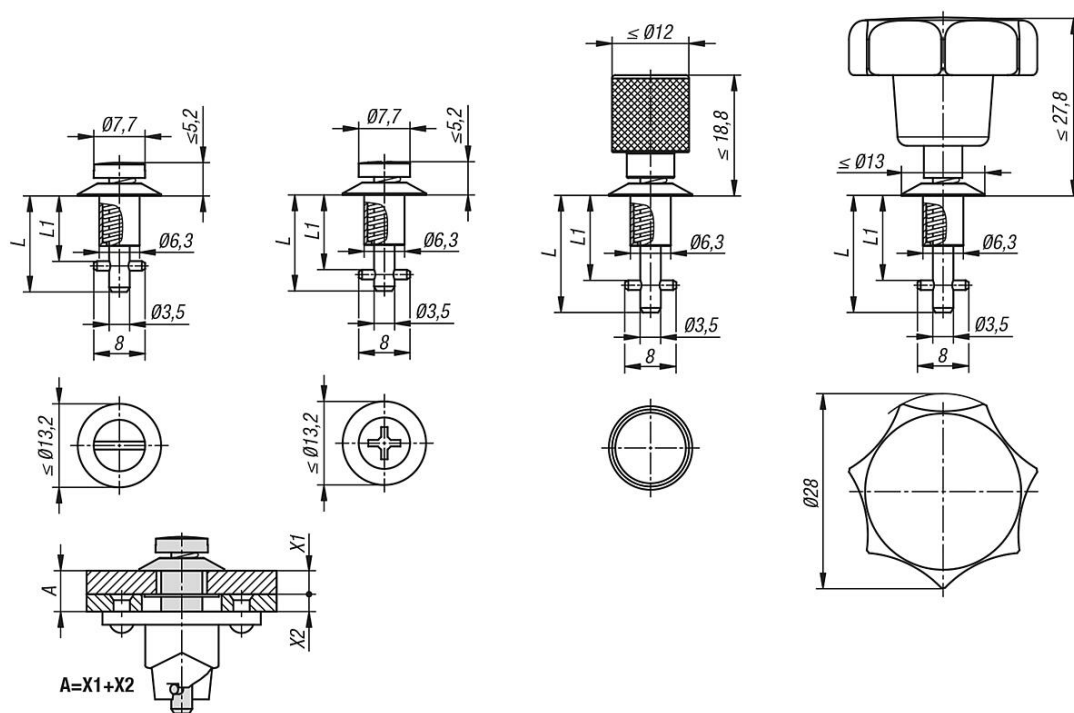

Visão geral dos artigos

Fechos de um quarto de volta

Código do artigo	Versão 1	A	L	L1
K1730.111015	cabeça ranhurada cruzada	0,75 - 1,50	14,95	10,15
K1730.111090	cabeça ranhurada cruzada	1,50 - 2,25	14,95	10,9
K1730.111165	cabeça ranhurada cruzada	2,25 - 3,00	14,95	11,65
K1730.111240	cabeça ranhurada cruzada	3,00 - 3,75	17,2	12,4
K1730.111315	cabeça ranhurada cruzada	3,75 - 4,50	17,2	13,15
K1730.111390	cabeça ranhurada cruzada	4,50 - 5,25	17,2	13,9
K1730.111465	cabeça ranhurada cruzada	5,25 - 6,00	19,45	14,65
K1730.111540	cabeça ranhurada cruzada	6,00 - 6,75	19,45	15,4
K1730.111615	cabeça ranhurada cruzada	6,75 - 7,50	19,45	16,15
K1730.111690	cabeça ranhurada cruzada	7,50 - 8,25	21,7	16,9
K1730.111765	cabeça ranhurada cruzada	8,25 - 9,00	21,7	17,65
K1730.111840	cabeça ranhurada cruzada	9,00 - 9,75	21,7	18,4
K1730.111915	cabeça ranhurada cruzada	9,75 - 10,50	23,95	19,15
K1730.111990	cabeça ranhurada cruzada	10,50 - 11,25	23,95	19,9
K1730.112065	cabeça ranhurada cruzada	11,25 - 12,00	23,95	20,65
K1730.112140	cabeça ranhurada cruzada	12,00 - 12,75	26,2	21,4
K1730.112215	cabeça ranhurada cruzada	12,75 - 13,50	26,2	22,15
K1730.112290	cabeça ranhurada cruzada	13,50 - 14,25	26,2	22,9
K1730.112365	cabeça ranhurada cruzada	14,25 - 15,00	28,45	23,65
K1730.112440	cabeça ranhurada cruzada	15,00 - 15,75	28,45	24,4
K1730.112515	cabeça ranhurada cruzada	15,75 - 16,50	28,45	25,15
K1730.112590	cabeça ranhurada cruzada	16,50 - 17,25	30,7	25,9
K1730.112665	cabeça ranhurada cruzada	17,25 - 18,00	30,7	26,65
K1730.112740	cabeça ranhurada cruzada	18,00 - 18,75	30,7	27,4
K1730.112815	cabeça ranhurada cruzada	18,75 - 19,50	32,95	28,15
K1730.112890	cabeça ranhurada cruzada	19,50 - 20,25	32,95	28,9
K1730.112965	cabeça ranhurada cruzada	20,25 - 21	32,95	29,65
K1730.211015	cabeça ranhurada	0,75 - 1,50	14,95	10,15
K1730.211090	cabeça ranhurada	1,50 - 2,25	14,95	10,9
K1730.211165	cabeça ranhurada	2,25 - 3,00	14,95	11,65

Fechos de um quarto de volta

Visão geral dos artigos

Código do artigo	Versão 1	A	L	L1
K1730.211240	cabeça ranhurada	3,00 - 3,75	17,2	12,4
K1730.211315	cabeça ranhurada	3,75 - 4,50	17,2	13,15
K1730.211390	cabeça ranhurada	4,50 - 5,25	17,2	13,9
K1730.211465	cabeça ranhurada	5,25 - 6,00	19,45	14,65
K1730.211540	cabeça ranhurada	6,00 - 6,75	19,45	15,4
K1730.211615	cabeça ranhurada	6,75 - 7,50	19,45	16,15
K1730.211690	cabeça ranhurada	7,50 - 8,25	21,7	16,9
K1730.211765	cabeça ranhurada	8,25 - 9,00	21,7	17,65
K1730.211840	cabeça ranhurada	9,00 - 9,75	21,7	18,4
K1730.211915	cabeça ranhurada	9,75 - 10,50	23,95	19,15
K1730.211990	cabeça ranhurada	10,50 - 11,25	23,95	19,9
K1730.212065	cabeça ranhurada	11,25 - 12,00	23,95	20,65
K1730.212140	cabeça ranhurada	12,00 - 12,75	26,2	21,4
K1730.212215	cabeça ranhurada	12,75 - 13,50	26,2	22,15
K1730.212290	cabeça ranhurada	13,50 - 14,25	26,2	22,9
K1730.212365	cabeça ranhurada	14,25 - 15,00	28,45	23,65
K1730.212440	cabeça ranhurada	15,00 - 15,75	28,45	24,4
K1730.212515	cabeça ranhurada	15,75 - 16,50	28,45	25,15
K1730.212590	cabeça ranhurada	16,50 - 17,25	30,7	25,9
K1730.212665	cabeça ranhurada	17,25 - 18,00	30,7	26,65
K1730.212740	cabeça ranhurada	18,00 - 18,75	30,7	27,4
K1730.212815	cabeça ranhurada	18,75 - 19,50	32,95	28,15
K1730.212890	cabeça ranhurada	19,50 - 20,25	32,95	28,9
K1730.212965	cabeça ranhurada	20,25 - 21	32,95	29,65
K1730.311315	cabeça serrilhada	0,75 - 1,50	18,15	13,15
K1730.311390	cabeça serrilhada	1,50 - 2,25	18,15	13,9
K1730.311465	cabeça serrilhada	2,25 - 3,00	18,15	14,65
K1730.311540	cabeça serrilhada	3,00 - 3,75	20,4	15,4
K1730.311615	cabeça serrilhada	3,75 - 4,50	20,4	16,15
K1730.311690	cabeça serrilhada	4,50 - 5,25	20,4	16,9
K1730.311765	cabeça serrilhada	5,25 - 6,00	22,65	17,65
K1730.311840	cabeça serrilhada	6,00 - 6,75	22,65	18,4
K1730.311915	cabeça serrilhada	6,75 - 7,50	22,65	19,15
K1730.311990	cabeça serrilhada	7,50 - 8,25	24,9	19,9
K1730.312065	cabeça serrilhada	8,25 - 9,00	24,9	20,65
K1730.312140	cabeça serrilhada	9,00 - 9,75	24,9	21,4
K1730.312215	cabeça serrilhada	9,75 - 10,50	27,15	22,15
K1730.312290	cabeça serrilhada	10,50 - 11,25	27,15	22,9
K1730.312365	cabeça serrilhada	11,25 - 12,00	27,15	23,65
K1730.312440	cabeça serrilhada	12,00 - 12,75	29,4	24,4
K1730.312515	cabeça serrilhada	12,75 - 13,50	29,4	25,15
K1730.312590	cabeça serrilhada	13,50 - 14,25	29,4	25,9
K1730.312665	cabeça serrilhada	14,25 - 15,00	31,65	26,65
K1730.312740	cabeça serrilhada	15,00 - 15,75	31,65	27,4
K1730.312815	cabeça serrilhada	15,75 - 16,50	31,65	28,15
K1730.312890	cabeça serrilhada	16,50 - 17,25	33,9	28,9
K1730.312965	cabeça serrilhada	17,25 - 18,00	33,9	29,65
K1730.313040	cabeça serrilhada	18,00 - 18,75	33,9	30,4
K1730.313115	cabeça serrilhada	18,75 - 19,50	36,15	31,15
K1730.313190	cabeça serrilhada	19,50 - 20,25	36,15	31,9
K1730.313265	cabeça serrilhada	20,25 - 21	36,15	32,65
K1730.411315	com manípulo em estrela	0,75 - 1,50	18,15	13,15
K1730.411390	com manípulo em estrela	1,50 - 2,25	18,15	13,9
K1730.411465	com manípulo em estrela	2,25 - 3,00	18,15	14,65
K1730.411540	com manípulo em estrela	3,00 - 3,75	20,4	15,4
K1730.411615	com manípulo em estrela	3,75 - 4,50	20,4	16,15
K1730.411690	com manípulo em estrela	4,50 - 5,25	20,4	16,9
K1730.411765	com manípulo em estrela	5,25 - 6,00	22,65	17,65
K1730.411840	com manípulo em estrela	6,00 - 6,75	22,65	18,4
K1730.411915	com manípulo em estrela	6,75 - 7,50	22,65	19,15
K1730.411990	com manípulo em estrela	7,50 - 8,25	24,9	19,9
K1730.412065	com manípulo em estrela	8,25 - 9,00	24,9	20,65

Fechos de um quarto de volta

Visão geral dos artigos

Código do artigo	Versão 1	A	L	L1
K1730.412140	com manípulo em estrela	9,00 - 9,75	24,9	21,4
K1730.412215	com manípulo em estrela	9,75 - 10,50	27,15	22,15
K1730.412290	com manípulo em estrela	10,50 - 11,25	27,15	22,9
K1730.412365	com manípulo em estrela	11,25 - 12,00	27,15	23,65
K1730.412440	com manípulo em estrela	12,00 - 12,75	29,4	24,4
K1730.412515	com manípulo em estrela	12,75 - 13,50	29,4	25,15
K1730.412590	com manípulo em estrela	13,50 - 14,25	29,4	25,9
K1730.412665	com manípulo em estrela	14,25 - 15,00	31,65	26,65
K1730.412740	com manípulo em estrela	15,00 - 15,75	31,65	27,4
K1730.412815	com manípulo em estrela	15,75 - 16,50	31,65	28,15
K1730.412890	com manípulo em estrela	16,50 - 17,25	33,9	28,9
K1730.412965	com manípulo em estrela	17,25 - 18,00	33,9	29,65
K1730.413040	com manípulo em estrela	18,00 - 18,75	33,9	30,4
K1730.413115	com manípulo em estrela	18,75 - 19,50	36,15	31,15
K1730.413190	com manípulo em estrela	19,50 - 20,25	36,15	31,9
K1730.413265	com manípulo em estrela	20,25 - 21	36,15	32,65