

Cantoneiras de fixação unilateral em ferro fundido cinzento versão estreita com perfurações em intervalos

Descrição do artigo/Imagens dos produtos



Descrição

Material:

GJL 300.

Versão:

Superfícies de assento e fixação usinadas com precisão.

Indicação:

Distância de intervalos de grade $50 \pm 0,02$ mm.

As cantoneiras de fixação são adequadas para posicionar e fixar verticalmente peças de trabalho e dispositivos. Para o posicionamento e a fixação das cantoneiras nas placas de fixação K0800 e pallets K0806, são utilizados parafusos de ajuste K0815. As cantoneiras de fixação de tamanho M12 são fixadas com parafusos de ajuste K0815.112065.

As cantoneiras de fixação de tamanho M16 são fixadas com parafusos de ajuste K0815.116065.

Os tampões de proteção para fechar as perfurações em intervalos devem ser encomendados separadamente.

Indicação de desenho:

- 1) Perfuração em intervalos
- 2) Furo para parafuso de ajuste

Cantoneiras de fixação unilateral em ferro fundido cinzento versão estreita com perfurações em intervalos

Desenhos

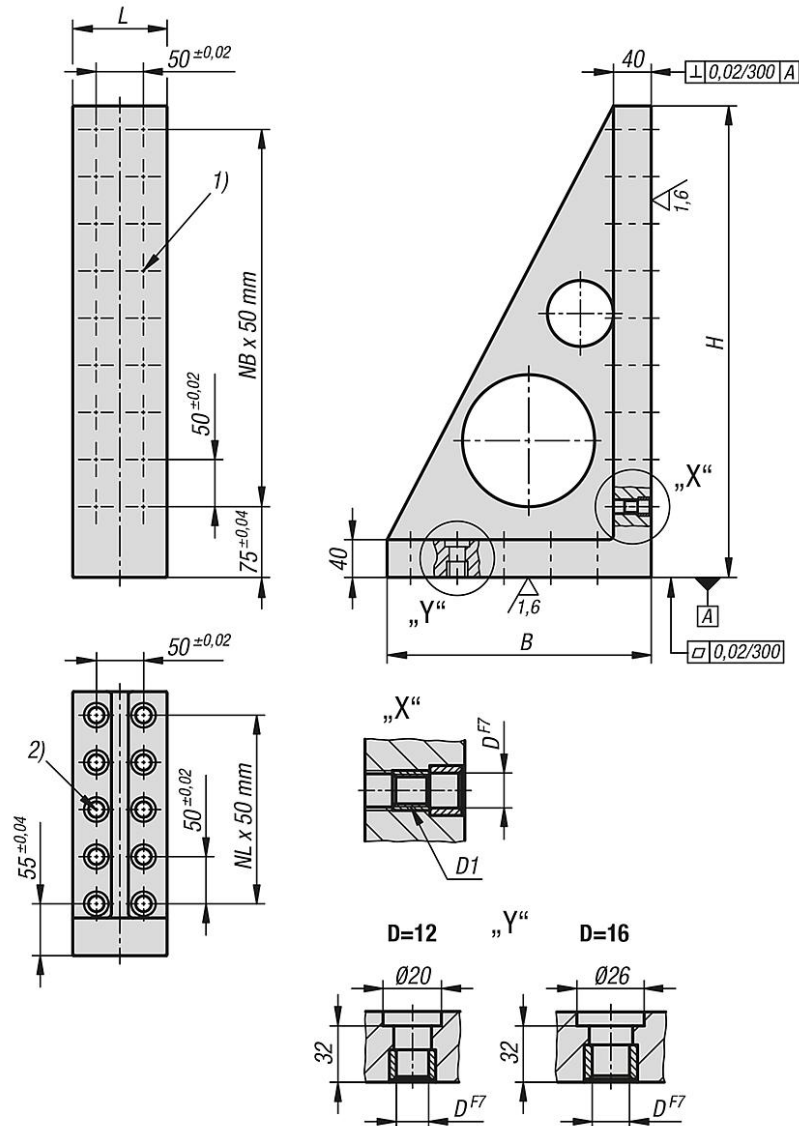

Visão geral dos artigos

Cantoneiras de fixação unilateral em ferro fundido cinzento versão estreita com perfurações em intervalos

Código do artigo	L	B	H	D	D1	N1=Quantidade de furos	Quantidade de furos de fixação	NL=Quantidade na direção longitudinal	NB=Quantidade na direção transversal
K0807.212181030	100	180	300	12	M12	10	6	2	4
K0807.212231040	100	230	400	12	M12	14	8	3	6
K0807.212281050	100	280	500	12	M12	18	10	4	8
K0807.216181030	100	180	300	16	M16	10	6	2	4
K0807.216231040	100	230	400	16	M16	14	8	3	6
K0807.216281050	100	280	500	16	M16	18	10	4	8

Cantoneiras de fixação unilateral em ferro fundido cinzento versão estreita com perfurações em intervalos

Visão geral dos artigos
